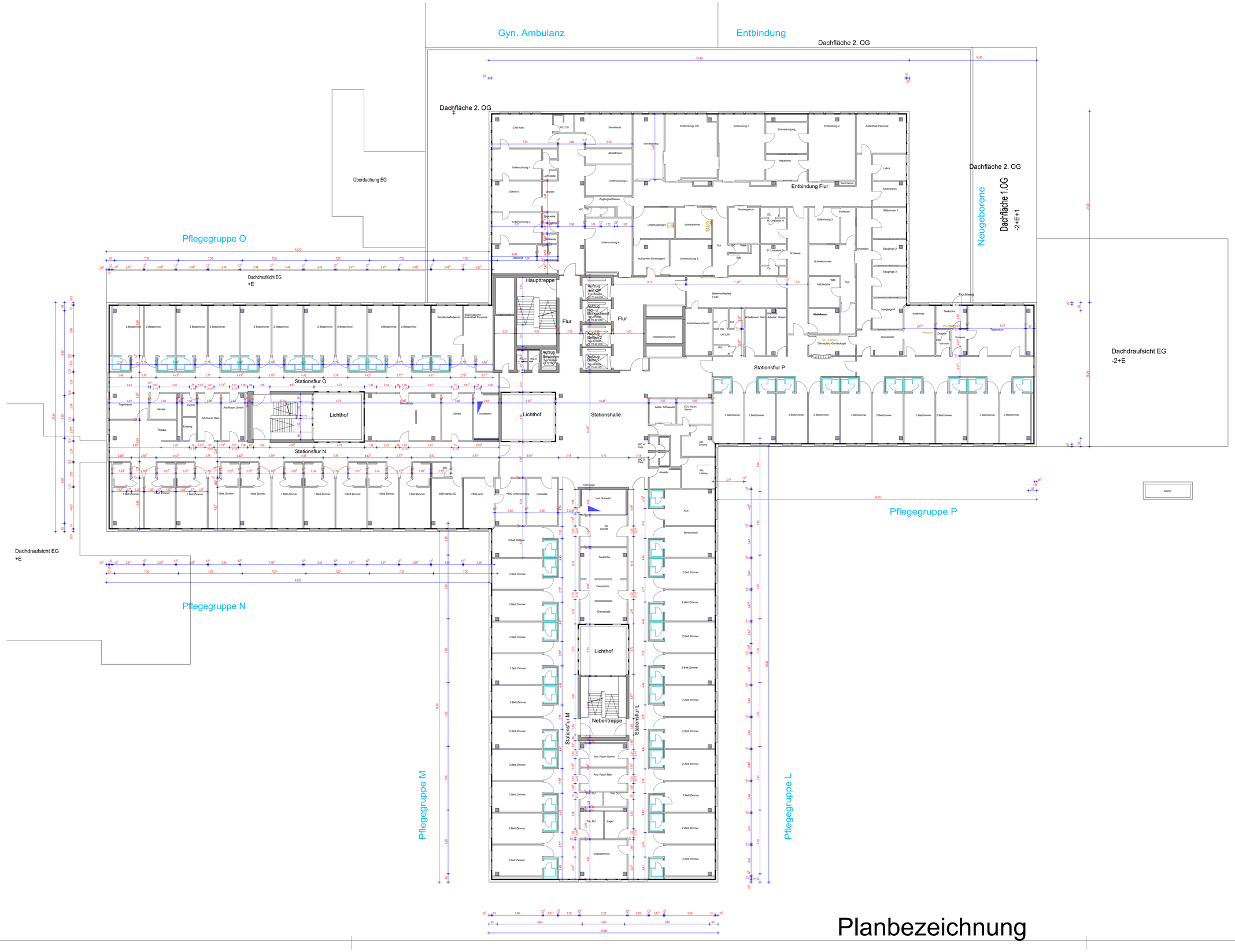

Planbezeichnung

KRANKENHAUS SIGMARINGEN

Gez.: Reuter	Datum: 17.03.2021	SRH Kliniken Landkreis Sigmaringen GmbH Klinikstraße 40 72488 Sigmaringen Telefon 07571 - 180 - 10476 Telefax 07571 - 180 - 2712
Gepr.:	Datum: 17.03.2021	

Bauherr: SRH Kliniken Landkreis Sigmaringen GmbH

Projekt: 3.OG

Planinhalt:

Masstab: 1:200

Plan-Nr.: